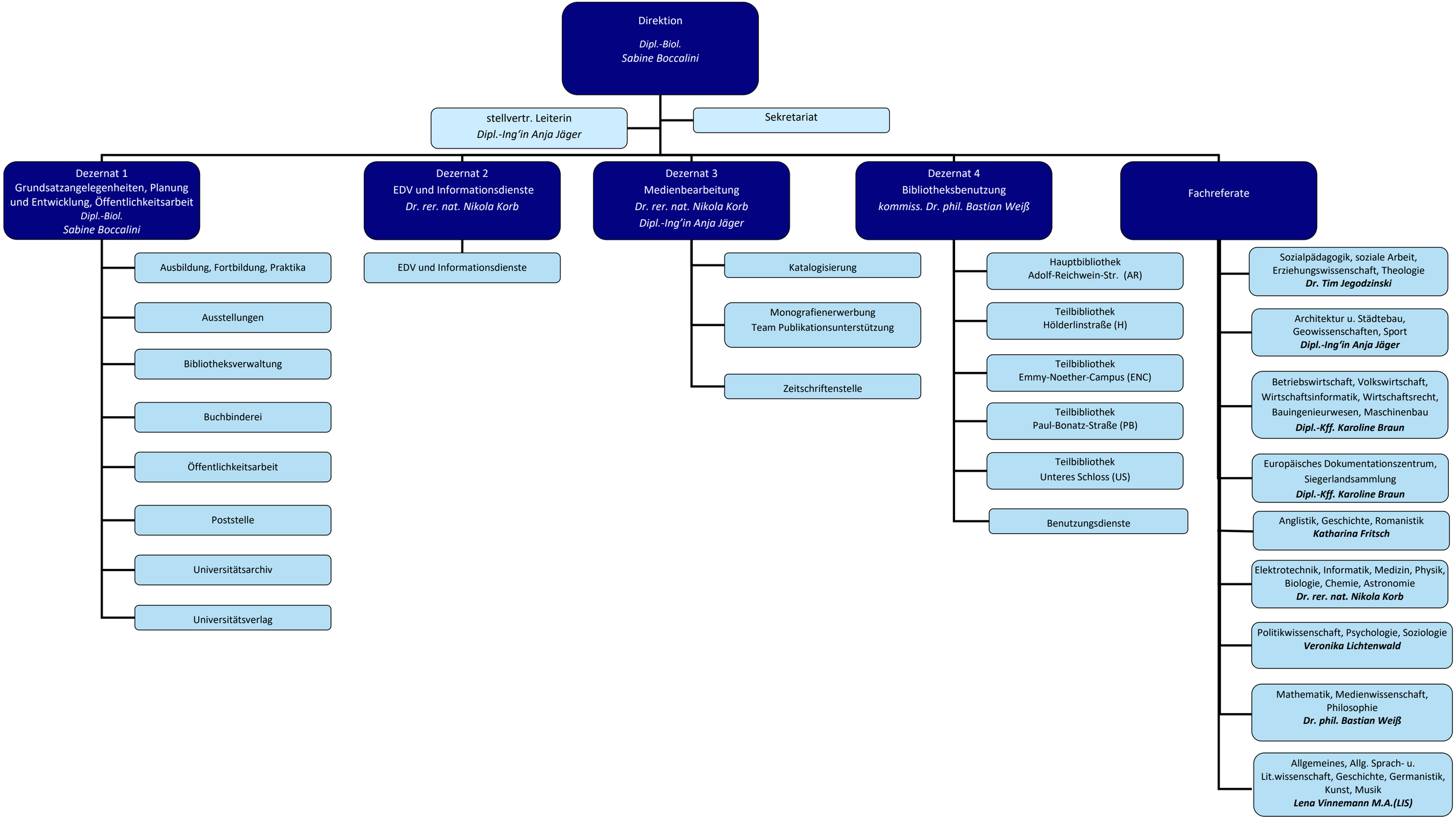
Direktion
Dipl.-Biol.
Sabine Boccalini
stellvertr. Leiterin
Dipl.-Ing'in Anja Jäger
Sekretariat
Dezernat 1
Grundsatzangelegenheiten, Planung und Entwicklung, Öffentlichkeitsarbeit
Dipl.-Biol.
Sabine Boccalini
Ausbildung, Fortbildung, Praktika
Ausstellungen
Bibliotheksverwaltung
Buchbinderei
Öffentlichkeitsarbeit
Poststelle
Universitätsarchiv
Universitätsverlag
Dezernat 2
EDV und Informationsdienste
Dr. rer. nat. Nikola Korb
EDV und Informationsdienste
Dezernat 3
Medienbearbeitung
Dr. rer. nat. Nikola Korb
Dipl.-Ing'in Anja Jäger
Katalogisierung
Monografienerwerbung
Team Publikationsunterstützung
Zeitschriftenstelle
Dezernat 4
Bibliotheksbenutzung
kommiss. Dr. phil. Bastian Weiß
Hauptbibliothek
Adolf-Reichwein-Str. (AR)
Teilbibliothek
Hölderlinstraße (H)
Teilbibliothek
Emmy-Noether-Campus (ENC)
Teilbibliothek
Paul-Bonatz-Straße (PB)
Teilbibliothek
Unteres Schloss (US)
Benutzungsdienste
Fachreferate
Sozialpädagogik, soziale Arbeit, Erziehungswissenschaft, Theologie
Dr. Tim Jegodzinski
Architektur u. Städtebau, Geowissenschaften, Sport
Dipl.-Ing'in Anja Jäger
Betriebswirtschaft, Volkswirtschaft, Wirtschaftsinformatik, Wirtschaftsrecht, Bauingenieurwesen, Maschinenbau
Dipl.-Kff. Karoline Braun
Europäisches Dokumentationszentrum, Siegerlandsammlung
Dipl.-Kff. Karoline Braun
Anglistik, Geschichte, Romanistik
Katharina Fritsch
Elektrotechnik, Informatik, Medizin, Physik, Biologie, Chemie, Astronomie
Dr. rer. nat. Nikola Korb
Politikwissenschaft, Psychologie, Soziologie
Veronika Lichtenwald
Mathematik, Medienwissenschaft, Philosophie
Dr. phil. Bastian Weiß
Allgemeines, Allg. Sprach- u. Lit.wissenschaft, Geschichte, Germanistik, Kunst, Musik
Lena Vinnemann M.A.(LIS)