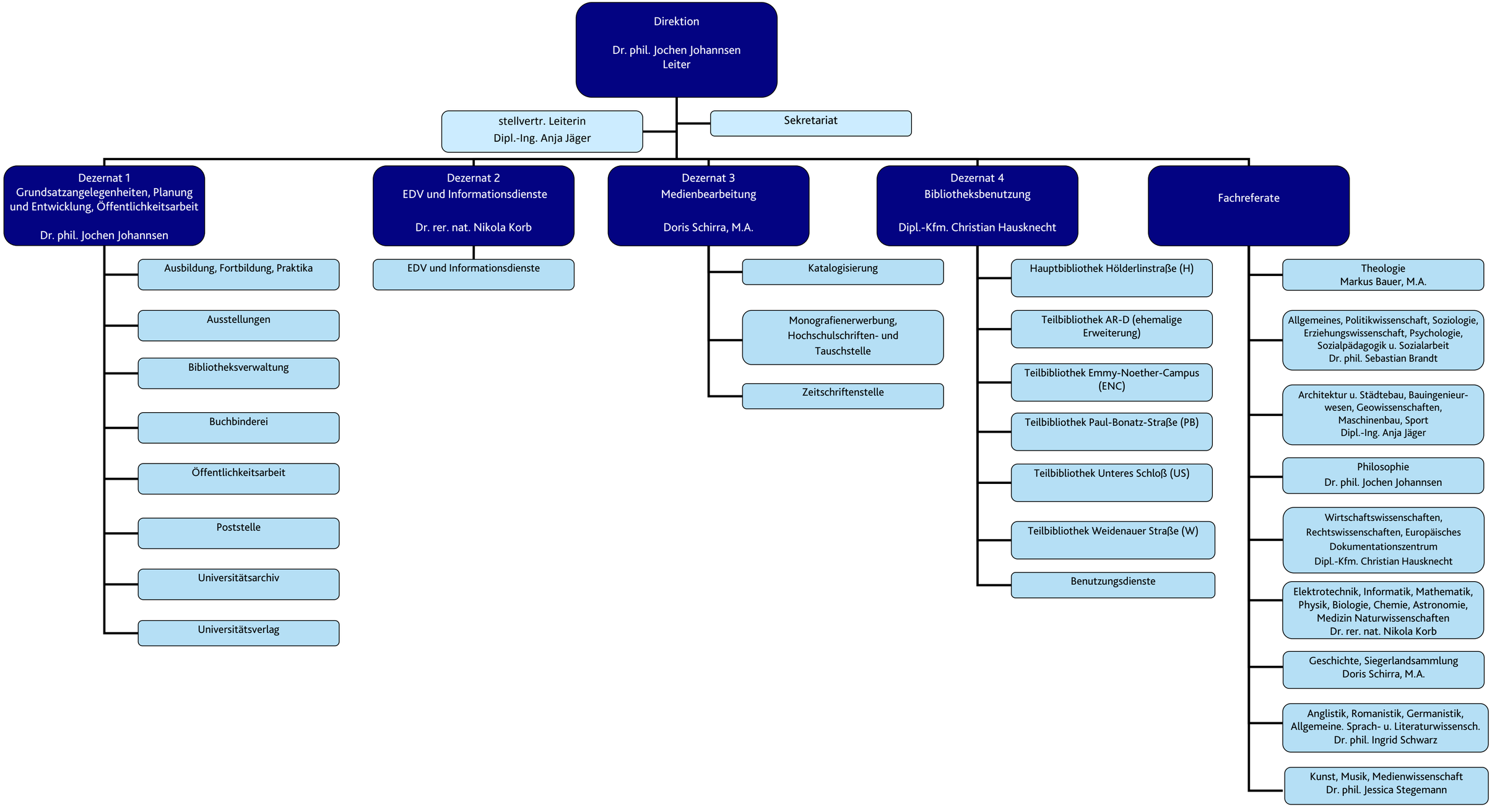
Direktion
Dr. phil. Jochen Johannsen
Leiter
stellvertr. Leiterin
Dipl.-Ing. Anja Jäger
Sekretariat
Dezernat 1
Grundsatzangelegenheiten, Planung und Entwicklung, Öffentlichkeitsarbeit
Dr. phil. Jochen Johannsen
Ausbildung, Fortbildung, Praktika
Ausstellungen
Bibliotheksverwaltung
Buchbinderei
Öffentlichkeitsarbeit
Poststelle
Universitätsarchiv
Universitätsverlag
Dezernat 2
EDV und Informationsdienste
Dr. rer. nat. Nikola Korb
EDV und Informationsdienste
Dezernat 3
Medienbearbeitung
Doris Schirra, M.A.
Katalogisierung
Monografienerwerbung, Hochschulschriften- und Tauschstelle
Zeitschriftenstelle
Dezernat 4
Bibliotheksbenutzung
Dipl.-Kfm. Christian Hausknecht
Hauptbibliothek Hölderlinstraße (H)
Teilbibliothek AR-D (ehemalige Erweiterung)
Teilbibliothek Emmy-Noether-Campus (ENC)
Teilbibliothek Paul-Bonatz-Straße (PB)
Teilbibliothek Unteres Schloß (US)
Teilbibliothek Weidenauer Straße (W)
Benutzungsdienste
Fachreferate
Theologie
Markus Bauer, M.A.
Allgemeines, Politikwissenschaft, Soziologie, Erziehungswissenschaft, Psychologie, Sozialpädagogik u. Sozialarbeit
Dr. phil. Sebastian Brandt
Architektur u. Städtebau, Bauingenieur-wesen, Geowissenschaften, Maschinenbau, Sport
Dipl.-Ing. Anja Jäger
Philosophie
Dr. phil. Jochen Johannsen
Wirtschaftswissenschaften, Rechtswissenschaften, Europäisches Dokumentationszentrum
Dipl.-Kfm. Christian Hausknecht
Elektrotechnik, Informatik, Mathematik, Physik, Biologie, Chemie, Astronomie, Medizin Naturwissenschaften
Dr. rer. nat. Nikola Korb
Geschichte, Siegerlandsammlung
Doris Schirra, M.A.
Anglistik, Romanistik, Germanistik, Allgemeine. Sprach- u. Literaturwissensch.
Dr. phil. Ingrid Schwarz
Kunst, Musik, Medienwissenschaft
Dr. phil. Jessica Stegemann